



**PISTE 06D-24G - FERMETURES PONCTUELLES
DU 29 OCTOBRE AU 7 NOVEMBRE 2018**

Dans le but de maintenir ses installations aux normes de fiabilité et de sécurité, Aéroports de Montréal entreprend des travaux de remplacement de dalles de béton et de réparation de surface dans la baie d'attente de la piste 06D. Les travaux s'effectuent du 29 octobre au 7 novembre.

Pendant cette période, l'utilisation de la piste 06D-24G est modifiée comme suit:

Du lundi 29 octobre au vendredi 2 novembre :

- **de 5 h à 8 h :** Vents nord-est - piste 06D disponible pour décollages (voir Carte 1)
/ Vents sud-ouest - pas d'opération sur la piste (voir Carte 2)
- **de 8 h à 14 h 30 :** piste fermée (voir Cartes 2 et 3)

Du vendredi 2 novembre, à partir de 22 h jusqu'au lundi le 5 novembre - 15h :

- 06D-24G fermée (voir Cartes 2 et 3)

Du mardi 6 novembre au mercredi 7 novembre :

- **de 5 h à 8 h :** Vents nord-est - piste 06D disponible pour décollages (voir Carte 1)
/ Vents sud-ouest - pas d'opération sur la piste (voir Carte 2)
- **de 8 h à 14 h 30 :** piste fermée (voir Cartes 2 et 3)

Les résidents des secteurs de Dorval nord, Pointe-Claire, Saint-Laurent nord et Ahuntsic-Cartierville noteront une augmentation des survols pendant ces périodes.

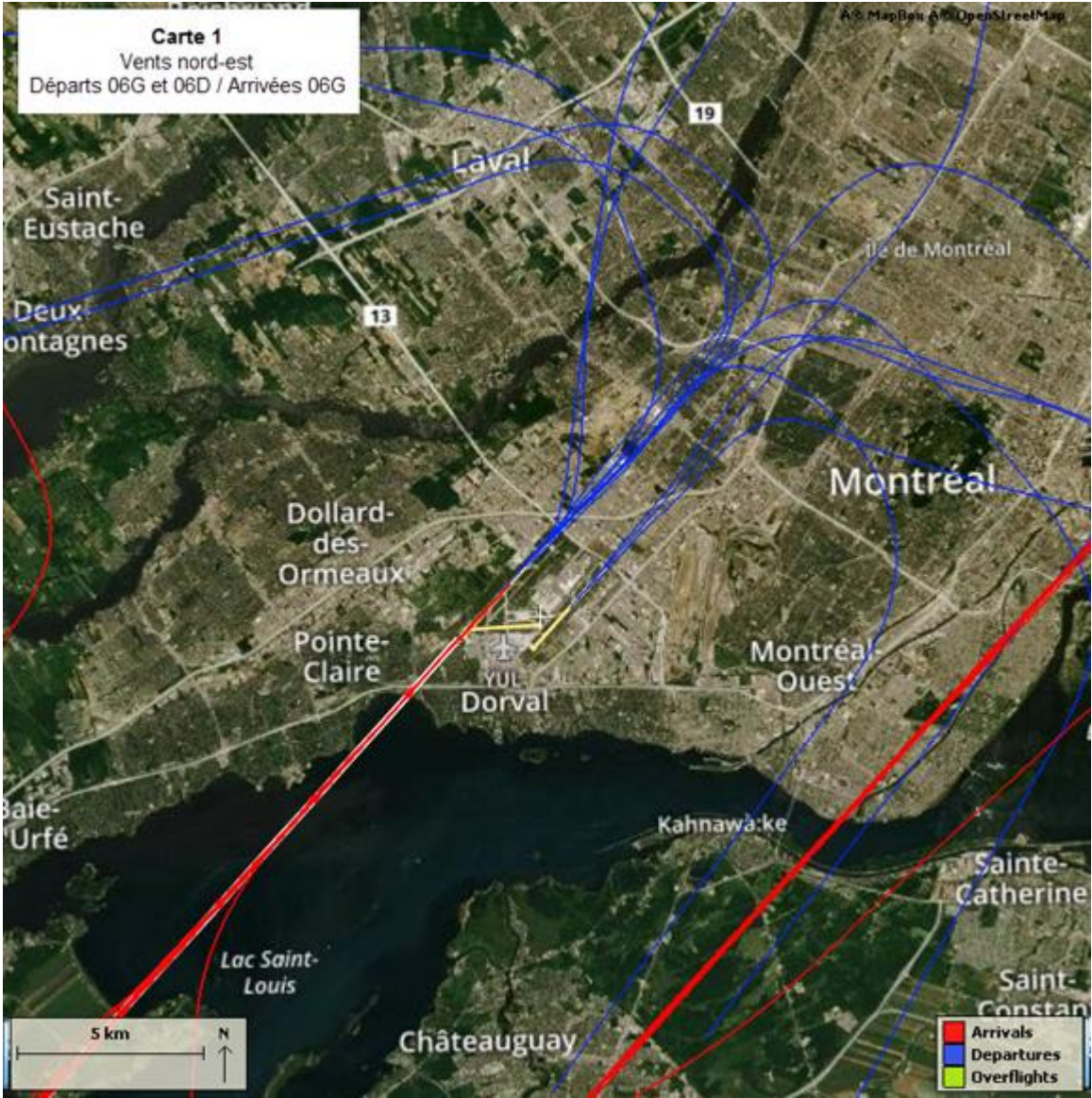

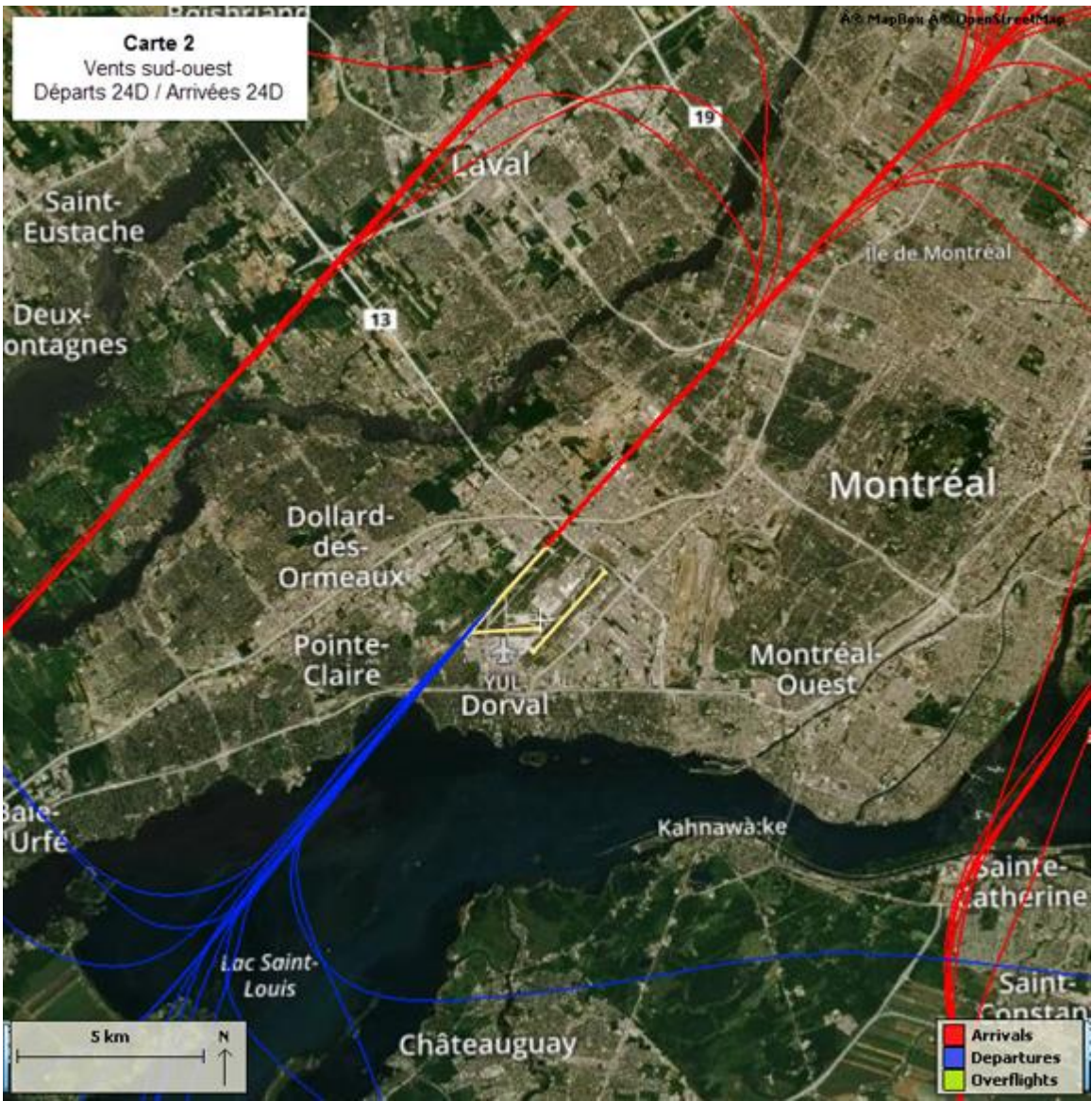

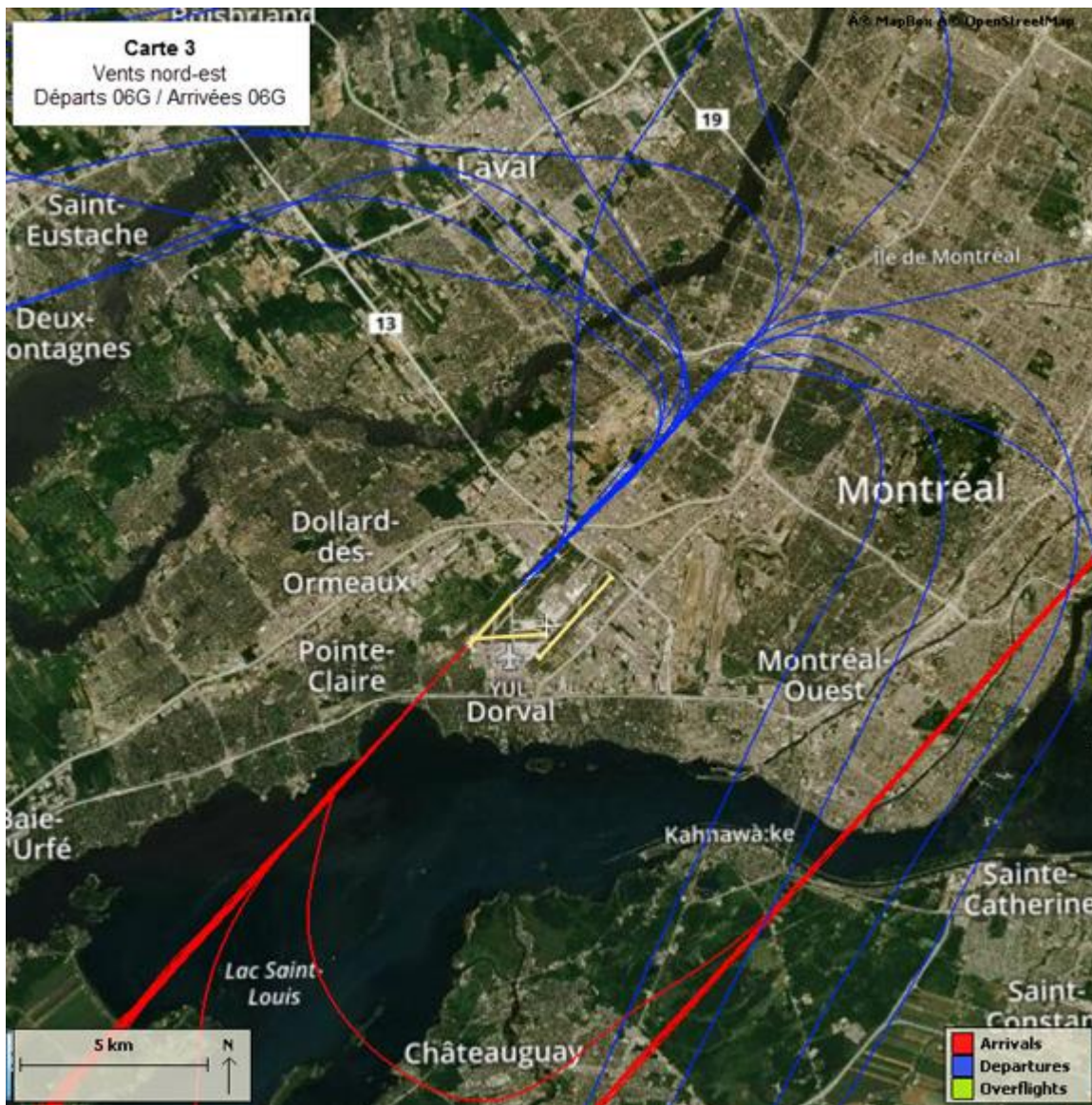

À noter que l'horaire des travaux pourrait être modifié.

Pour recevoir l'infolettre d'ADM sur la gestion du climat sonore, veuillez écrire à: info@admtl.com.